

Verbindliche Anmeldung

bitte bis zum **2. Februar 2018** schriftlich, per Fax oder E-Mail:

- Bildungszentrum Gartenbau und Landwirtschaft
Münster-Wolbeck, Münsterstraße 62-68, 48167 Münster
- Fax: 02506 309-133
- E-Mail: Ursula.Huelsmann@lwk.nrw.de

Hiermit melde ich verbindlich die Teilnahme *

am 17. GaLaBau-Symposium **GaLaBau 4.0**

Gärtnern in der digitalen Postmoderne ...

Was kommt da auf uns zu?

am **Mittwoch, 14. Februar 2018,**

im Bildungszentrum Gartenbau und

Landwirtschaft Münster-Wolbeck an:



Ermäßigung

ja ☐ nein ☐

1. Person, Vor- und Zuname

ja ☐ nein ☐

2. Person, Vor- und Zuname

ja ☐ nein ☐

3. Person, Vor- und Zuname

ja ☐ nein ☐

4. Person, Vor- und Zuname

■ **Teilnahmegebühr:** 150 € pro Person, ermäßigt 75 €

■ **Ich wünsche folgende Zahlungsweise:**

☐ per Rechnung im voraus

☐ bar am Veranstaltungstag

Absender:

Name, Vorname

Straße, Haus-Nr.

PLZ, Ort

Telefon

E-Mail

Ort, Datum

Unterschrift, ggf. Firmenstempel

Informationen zur Anmeldung

- * Tragen Sie hier bitte den/die Teilnehmer ein und kreuzen Sie ggf. an, ob ein Anspruch auf Ermäßigung besteht. Diese wird Schülern und Studenten gewährt und beträgt 50 %. Die entsprechenden Ausweise bitten wir am Veranstaltungstag bereit zu halten.

Die Teilnahmegebühr beinhaltet neben der Teilnahme und den Tagungsunterlagen auch ein kleines Frühstück, ein Mittagessen sowie Kaffee und Kuchen.

Wenn Ihre Anmeldung bis zum **02.02.2018** bei uns eingegangen ist, erhalten Sie in der Folgewoche eine Anmeldebestätigung. Bei anschließender Abmeldung bzw. Nichterscheinen müssen wir Ihnen die Teilnahmegebühr zu 50 % in Rechnung stellen.

Ohne vorherige Anmeldung werden an der Tageskasse 160 € erhoben, sollten noch freie Plätze verfügbar sein.

Weitere Informationen

Ursula Hülsmann

Tel.: 02506 309-121

Veranstaltungsort

Bildungszentrum Gartenbau

und Landwirtschaft Münster-Wolbeck

Münsterstraße 62-68, 48167 Münster

Tel.: 02506 309-0, Fax: 02506 309-133

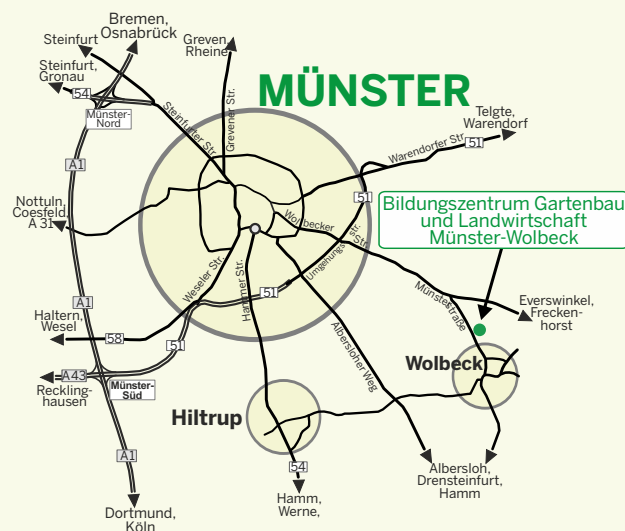

Buslinien vom Hauptbahnhof Münster ab Bussteig A: R 22/R 32,
Haltestelle Wolbecker Windmühle oder Lerschmeh, Fahrzeit ca. 25 Minuten.

17. GaLaBau-Symposium

GaLaBau 4.0

Gärtnern in der digitalen Postmoderne ...
Was kommt da auf uns zu?

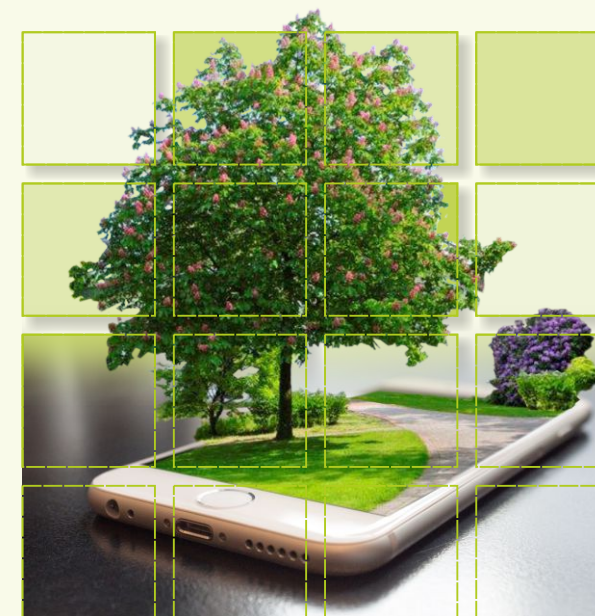

Aschermittwoch
14. Februar 2018

**Bildungszentrum Gartenbau
und Landwirtschaft
Münster-Wolbeck**

www.gartenbauzentrum.de

www.landwirtschaftskammer.de

GaLaBau 4.0

Gärtnern in der digitalen Postmoderne ...
Was kommt da auf uns zu?

Sehr geehrte Damen und Herren,

Digitalisierung Digitalisierung Digitalisierung ...
Digitalisierung der Wirtschaft, des Handwerks, der Gesellschaft ...
Die Digitalisierung scheint DAS Thema unserer Zeit zu sein.
Aber was bedeutet das konkret?

Denn mit einer App kann man (faktisch) keine Mauern bauen
und auch keine Bäume pflanzen. Neue digitale Lösungsansätze
können aber sicher dazu beitragen, die inner- und außer-
betrieblichen Abläufe und die Kommunikation zu optimieren.

Vormals galten die Themenfelder „Natur“, „Landschaft“
und „Garten“ eher als Raum zur Entschleunigung, als Gegenpol
zur Technisierung und Digitalisierung. Wie bringt man beides
nun zusammen? Nicht zuletzt deshalb, um insbesondere
junge Menschen für unsere Branche zu begeistern.

Wie aber tickt der (potenzielle) Berufsnachwuchs (der so-
genannten Generation Y und Z), was bringt er mit, was wird
von ihm erwartet, wie ist er erreichbar, wann schaltet er ab?

Wie müssen sich Aus- und Weiterbildung einschließlich
der Medien anpassen, um lernende Menschen in Zukunft
noch unterstützen zu können? Klassische Lehrbücher werden
es wohl nicht mehr sein, oder?

Wie können Betriebe die enormen Entwicklungsschritte
der Digitalisierung und auch deren Auswirkungen bewältigen,
welche Chancen und Risiken sind gegeben?

Diesen Fragen wollen wir nachgehen und haben dazu
ein kompetentes Referententeam gewinnen können.

Seien Sie dabei, wir laden Sie herzlich ein!

Mit den besten Wünschen für eine friedliche Weihnachtszeit
und ein gutes neues Jahr grüßen Sie



Dr. Ulrich Reul
Leiter des Bildungszentrums
Gartenbau und Landwirtschaft
Münster-Wolbeck

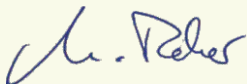

Markus Reher
Gartenbau-Referent
Landwirtschaftskammer NRW,
Berufsbildung, Fachschulen

PROGRAMM Aschermittwoch, 14. Februar 2018

- 9.00 Uhr** **Begrüßung**
Dr. Ulrich Reul
Markus Reher
Bildungszentrum Gartenbau und Landwirtschaft Münster-Wolbeck

Hans Christian Leonhards
Präsident Verband Garten-, Landschafts- und Sportplatzbau NRW e.V.
- 9.30 Uhr** **Wer kommt da noch mit?**
Chancen und Risiken der Digitalisierung aus Sicht des Psychiaters
Dr. med. Michael Winterhoff
Facharzt für Kinder- und Jugendpsychiatrie - Psychotherapie
und Autor, Bonn
- 11.00 Uhr** **Kaffee, Tee, Croissants**
- 11.30 Uhr** **Wen wollen wir haben? Wen können wir haben?**
Modernes Personalmanagement aus Wissenschaftler- und Unternehmersicht
Prof. Dr. Ulrich Breilmann
Westfälische Hochschule Gelsenkirchen, Bocholt, Recklinghausen,
Fachbereich Wirtschaft
- 12.30 Uhr** **Mittagspause/Bufferet**
- 13.30 Uhr** **Wie kommen wir an sie ran?**
Moderne Kommunikation im grünen Bereich
Karoline Giesebrecht
Referentin für Presse- und Öffentlichkeitsarbeit,
Verband Garten-, Landschafts- und Sportplatzbau
Nordrhein-Westfalen e. V., Oberhausen
- 14.30 Uhr** **Wie innovationsfreudig ist die Branche?**
Digitale Instrumente in der Pflanzen- und Gartenbauwelt
Dr. Andrea Brill
BRILL PR - Presse- und Öffentlichkeitsarbeit, München

- 15.30 Uhr** **Kaffee, Tee, Kuchen**
- 16.00 Uhr** **Digitale Didaktik?**
Wissensvermittlung am Ende der Kreidezeit
Katja Splichal
Leitung Verlagsbereich Produktion Print & Digital, IT,
Verlag Eugen Ulmer, Stuttgart
- 17.00 Uhr** **Fragen, Meinungen, Ausblick**
- ca. **17.15 Uhr** **Verabschiedung**

Zielgruppe

Unternehmer und leitende Mitarbeiter in Garten-
und Landschaftsbau-Betrieben, Planer, Lehrer, Dozenten
und Ausbilder sowie Verwaltungsvertreter und
Produktanbieter im grünen Bereich

Konzept, Organisation & Moderation

Dipl.-Ing. Markus Reher
Landwirtschaftskammer Nordrhein-Westfalen,
Geschäftsbereich 4, Berufsbildung, Fachschulen

Anerkennung als Fortbildungsveranstaltung

Für Mitglieder der Architektenkammer NRW,
Fachrichtung Landschaftsarchitektur,
4 Std. à 45 Min., Registriernummer 18-0513-001

Medienpartner

